

# Nederlandse gebruikershandleiding

versie2017

## My GPS Tracker Wired 2.0



# inhoudsopgave

## **Welkom bij MY GPS Tracker**

Bedankt voor uw keuze voor de MY GPS Tracker Wired 2.0. In deze gebruikershandleiding wordt uitgelegd hoe u de tracker kunt activeren, gebruiken en leren begrijpen. Lees de handleiding dan ook zorgvuldig.

## **Inhoud gebruikshandleiding**

### **1. Wat is de Wired 2.0**

- 1.1 Inhoud verpakking
- 1.2 Specificaties en indicaties
- 1.3 Connectiviteit
- 1.4 Websites
- 1.5 Bediening

### **2. Activatie**

- 2.1 Account aanmaken
- 2.2 Bestaand account

### **3. Locatie**

- 3.1 Tracker geeft geen locatie weer

### **4. Wired inbouwen**

- 4.1 Inbouwschema

# 1. wat is de Wired 2.0?

De My GPS Tracker Wired 2.0 is een tracker die zijn locatie bepaalt door middel van GPS satellieten. Via een simverbinding in de tracker wordt de locatiebepaling doorgestuurd naar verschillende devices; U kunt uw huidige locatie en locatiegeschiedenis terugzien via uw desktop, tablet of smartphone.

De Wired is eenvoudig aan te sluiten op de accu van auto's, vrachtauto's, bedrijfswagens en andere voer- en vaartuigen. Naast de eenvoudige aansluiting heeft deze tracker het voordeel voorzien te zijn van een noodbatterij van 200mAh.

## 1.1 Inhoud verpakking

De verpakking van de Wired bestaat uit de volgende onderdelen

1. Wired 2.0
2. Vooraf geïnstalleerde M2M simkaart (zit al in de Wired)
3. Beknopte handleiding
4. Activatiekaart met activatiecode

## 1.2 Specificaties en indicaties

Stroomvoorziening: aansluiten op 6V tot 36V

Afmetingen: 8.6 x 4.4 x 1.4 cm.

Nauwkeurigheid: tot 7.5 meter

Batterij: 200mAh noodbatterij

Gewicht: 50 gram

Spuitwaterdicht: Nee

Rood lampje knippert snel: GSM verbinding zoeken

Rood lampje knippert langzaam: GSM/GPRS verbinding succesvol

Blauw lampje knippert snel: GPS verbinding zoeken

Blauw lampje knippert langzaam: GPS verbinding succesvol

## 1.3 Connectiviteit

Connectiviteit zorgt voor een dataverbinding tussen uw tracker en de My GPS Tracker portal. Bij de aankoop van een tracker via My GPS Tracker ontvangt u 30 dagen gratis GPS tracking. Na het aflopen van de trial kunt u uw Connectiviteit voor 6, 12, 24 of 36 maanden of doorlopend\* verlengen. Dit omvat alle kosten, ook voor gebruik in het buitenland.

*\*Vanaf 5 trackers is het mogelijk om doorlopend Connectiviteit te ontvangen op factuurbasis per kwartaal.*

## 1.4 Websites

De tracking portal waar u uw tracker o.a. kunt volgen is te bezoeken via [portal.mygpstracker.nl](http://portal.mygpstracker.nl). Daarnaast kunt u de mobiele portal app downloaden in de Appstore (My GPS Tracker Personal GPS locator) en Google Play Store

(mygpstracker). Heeft u vragen over het gebruik van de tracking portal? Bekijk dan de handleiding via [www.mygpstracker.nl](http://www.mygpstracker.nl).

## **1.5 Bediening**

Sluit de Wired aan op de accu van uw vaar- of voertuig. Na het inpluggen gaat de tracker automatisch verbinding zoeken met het GPS en GPRS netwerk.

## 2. activatie

Omdat wij de Wired al voor u geïnstalleerd hebben, kunt u door middel van enkele stappen direct aan de slag. Dit kan via een nieuwe account (2.1) of via een bestaand account (2.2).

### 2.1 Account aanmaken

Volg de onderstaande stappen:

**Afbeeldingen zijn van desktop activatie. Afbeeldingen op apps wijken af.**

1. Ga via uw browser naar [portal.mygpstracker.nl](http://portal.mygpstracker.nl) of download de 'My GPS Tracker Personal GPS locator' in de **Appstore** of de 'mygpstracker' in de **Google Play Store**.
2. Klik op registratie
3. Vul uw gegevens in

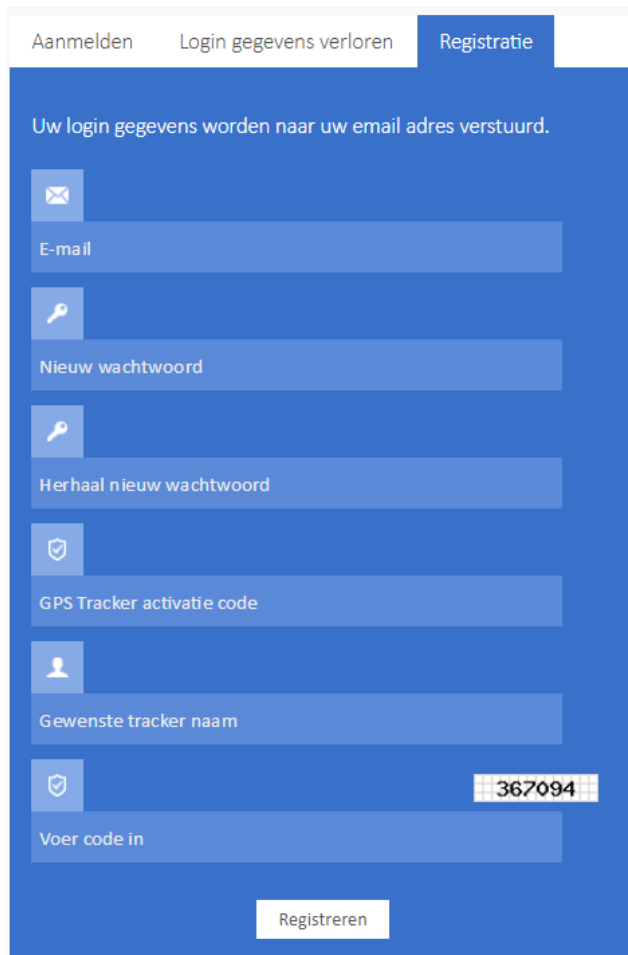

The screenshot shows a registration form with the following fields and elements:

- Navigation tabs: Aanmelden, Login gegevens verloren, Registratie (selected).
- Message: Uw login gegevens worden naar uw email adres verstuurd.
- Form fields:
  - E-mail (with envelope icon)
  - Nieuw wachtwoord (with key icon)
  - Herhaal nieuw wachtwoord (with key icon)
  - GPS Tracker activatie code (with shield icon)
  - Gewenste tracker naam (with person icon)
  - Voer code in (with shield icon and a CAPTCHA image showing the number 367094)
- Registreren button at the bottom.

**U vindt de activatiecode op een sticker op de activatiekaart in de verpakking van de Wired 2.0**

4. U ontvangt uw gegevens op het door u ingevoerde e-mailadres
5. Log in met uw aangemaakte account

Aanmelden    Login gegevens verloren    Registratie

Vul uw email adres en wachtwoord in om aan te melden.

E-mail adres

Wachtwoord

Aangemeld blijven

Aanmelden

Na de activatie zullen onze servers uw GPS tracker activeren.

**Let op: Meerdere bouwlagen, staal, reflecterende objecten e.d. blokkeren het GPS signaal, waardoor uw tracker mogelijk geen locatie peilt.**

## 2.2 Bestaand account

1. Log in op uw bestaande account via uw browser of app.
2. Klik in uw account op de button met rode pijl. Zie onderstaande afbeelding.

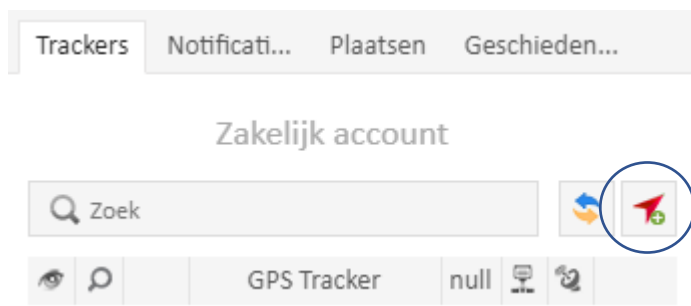

3. Voer vervolgens de activatiecode en naam in. De activatiecode bevindt zich op een sticker op de activatiekaart van de Wired 2.0

# 3. locatie

Het submenu bestaat uit 4 tabbladen. Deze tabbladen zijn onderverdeeld in diverse mogelijkheden om uw trackers te managen. In dit hoofdstuk wordt uitgelegd hoe u gebruik maakt van deze mogelijkheden.

## 1.1 Tracker

Dit tabblad geeft een overzicht van alle trackers in het account. Onder de tracker staan 2 tijdstippen waarbij het bovenste tijdstip staat voor het laatst gepeilde GPS bereik en het onderste tijdstip voor het laatste GSM bereik. Wanneer beide bereik icoontjes zwart ingekleurd zijn hebben beide (GSM en GPS) bereik.

### Desktop versie tracker menu

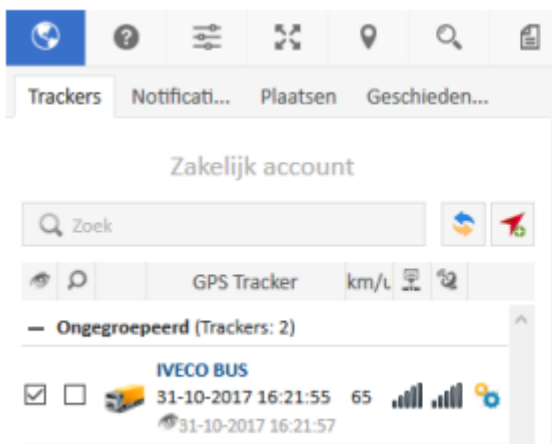

### App versie tracker menu

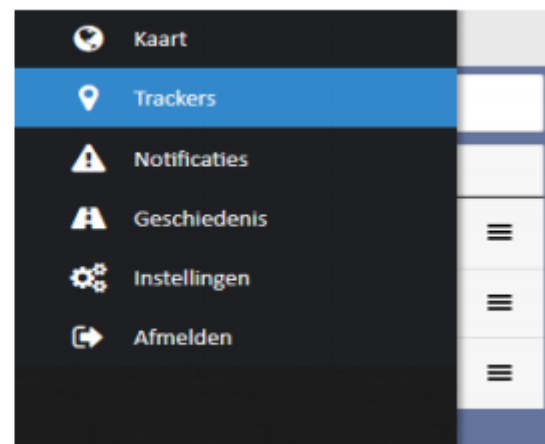

### Desktop en app versie kaart



**Groene lijn: tracker in beweging**

### **3.1 Tracker geeft geen locatie weer**

**Ziet u geen locatie op de kaart, en geen tracker in het menu? Check dan de volgende punten:**

1. Lampjes op de tracker moeten branden/knipperen.
2. Computer of smartphone moet verbonden zijn met het internet.
3. Tracker moet verbinding kunnen maken met het GPS netwerk.
4. Bij een teveel aan openstaande tabbladen in uw browser kan er storing plaatsvinden.



## 4. inbouwen Wired 2.0

De Wired 2.0 tracker is eenvoudig aan te sluiten op het stroomnetwerk van uw voer- en vaartuigen. De tracker kan in verband met optimaal bereik het beste geplaatst worden op 1 van de 3 onderstaande locaties.

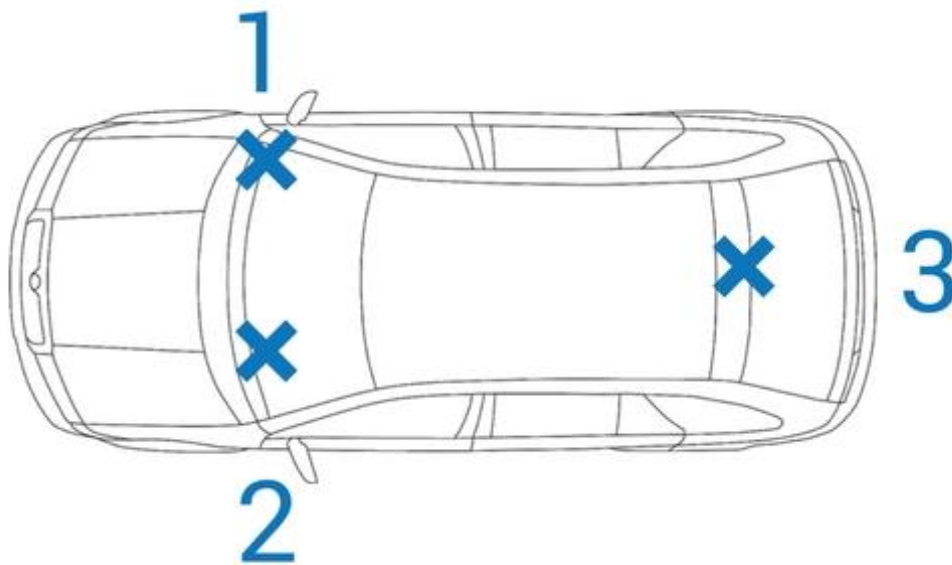

### Locaties:

1. Onder het voorruit
2. Rond het dashboard
3. Onder het achterraut

### 4.1 Inbouwschema

De Wired kan aangesloten worden op een minimale voltage van 6V en een maximale voltage van 36V.

Sluit de rode draad aan op de plus (+) en de zwarte draad op de min (-) van de interne bedrading of accu van het vaar- of voertuig. De oranje draad is voor de ACC van het vaar- of voertuig en de gele voor een relais. **Beide zijn niet vereist om aan te sluiten.**

**Zie inbouwschema's op volgende pagina.**

## Inbouwschema zonder relais

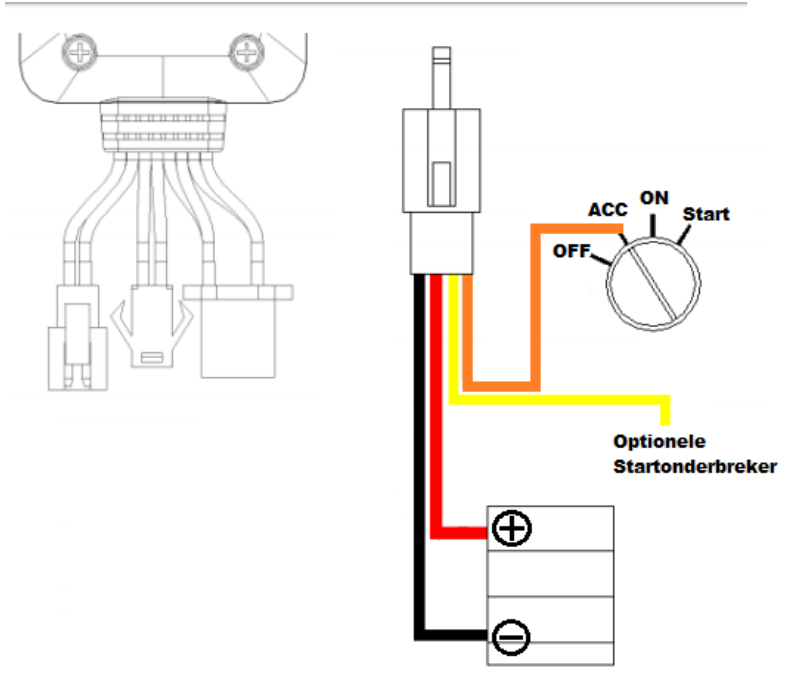

## Inbouwschema met relais

